# Kelio Planung+

## Meistern Sie die Organisation Ihrer Mitarbeiter

Das Planungswerkzeug mit fortgeschrittenen Funktionalitäten der Arbeitsorganisation.

## Eine intuitive Arbeitsoberfläche

**→ Klare Darstellung der Informationen**
Die Schlüsseldaten der Zeiterfassung stehen jederzeit zur Verfügung (geplante Summen, den Buchungen entstammende Ist-Daten, voraussichtliche Ergebnisse...).

**→ Benutzerfreundlichkeit**
Um die für die Planung nötige Zeit zu minimieren, haben wir in Zusammenarbeit mit Personalplanern ein einfaches und ergonomisches Planungstool entwickelt.

**→ Individuell gestaltbar**
Jeder Personalplaner kann seine Arbeitsoberfläche individuell gestalten und speichern, um seine täglichen Arbeitsprozesse effizient zu gestalten.

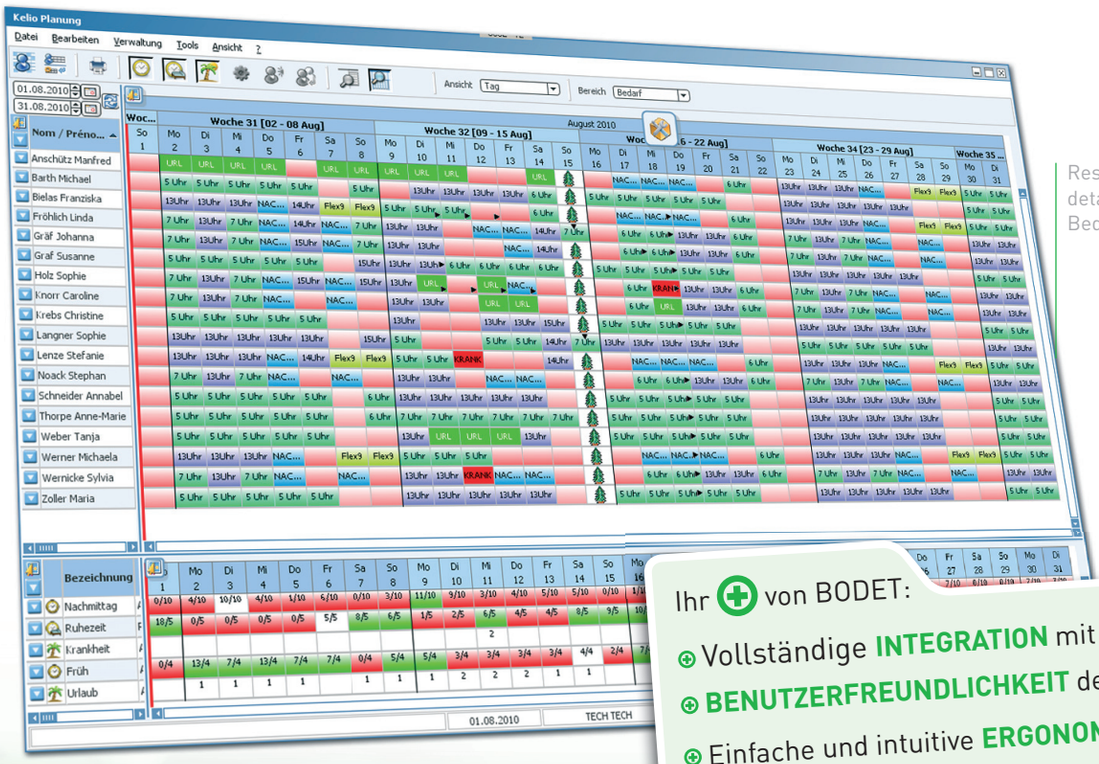


Ressourcenplan mit detaillierter Ansicht des Bedarfs pro Arbeitsplatz

Ihr ⊕ von BODET:

- ⊕ Vollständige **INTEGRATION** mit der Kelio Zeitwirtschaft
- ⊕ **BENUTZERFREUNDLICHKEIT** der Planungsoberfläche
- ⊕ Einfache und intuitive **ERGONOMISCHE GESTALTUNG**
- ⊕ **ANPASSBAR** an verschiedene Branchen:
  Industrie, Lebensmittelbranche, Gesundheitswesen, Handel...

Bodet Software

# Eine Full-HD-Arbeitsoberfläche

Mit dieser gänzlich individuell anpassbaren Arbeitsoberfläche kann der Personalplaner Zeitprogramme, Abwesenheiten, Tätigkeiten* und Bereitschaftsdienste einfach und effizient zuteilen.

## → Der Bereich "Ressourcen"

. Gestalten Sie die Darstellung Ihres Teams nach Ihren Bedürfnissen und nutzen Sie den direkten Zugriff auf Mitarbeiterkarteien.

. Organisieren Sie ganz einfach Verleih oder Vertretung von Mitarbeitern anderer Planer.

## → Der Bereich "Summen/ Details"

. Erstellen Sie mit Hilfe der Ansicht "Summen" Managementübersichten Ihres Teams.

(siehe nebenstehende Abbildung)

. Mit der Detailansicht vergleichen Sie auf einen Blick die täglichen Soll- und Ist-Ergebnisse eines Mitarbeiters.

## → Der Bereich "Arbeitsplatz/ Bedarf"

. Definieren Sie Bedarfe nach Arbeitsplatz, Zeitprogramm, Tätigkeit, usw. und meistern Sie so die Auslastung Ihrer Abteilung.

(s. Abb. Seite 1)

. Verfolgen Sie in Echtzeit das Verhältnis "vorgesehene Auslastung / Arbeitsplatzauslastung".

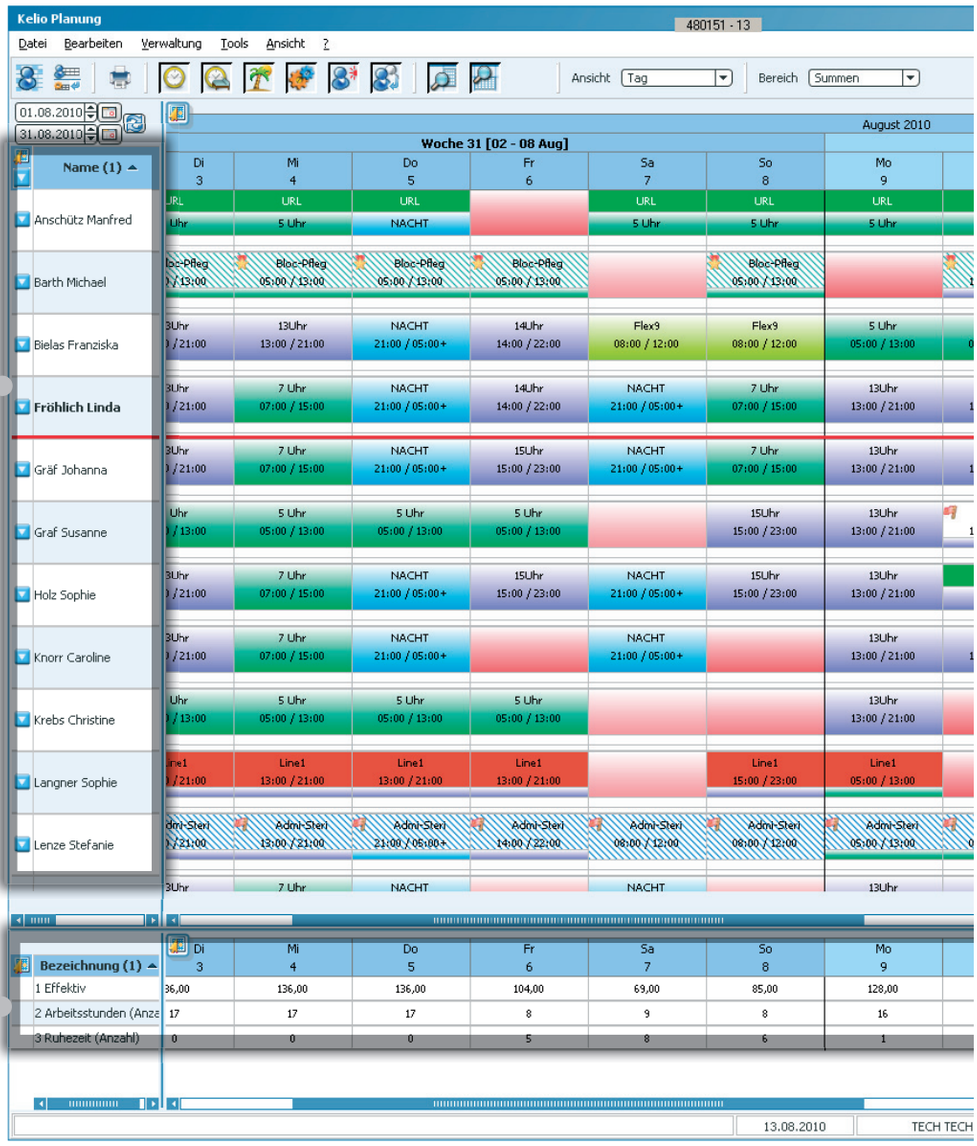


## → Stellenplanung

. Profitieren Sie von der auf Zeitprogramme, Tätigkeiten, usw. bezogenen Arbeitsplatzübersicht.

. Finden Sie auf einen Blick heraus, wer auf welchem Arbeitsplatz arbeitet.

. Aktualisieren Sie Ihre Arbeitsplanung in kürzester Zeit durch Mitarbeitervertretungen oder -verleih.

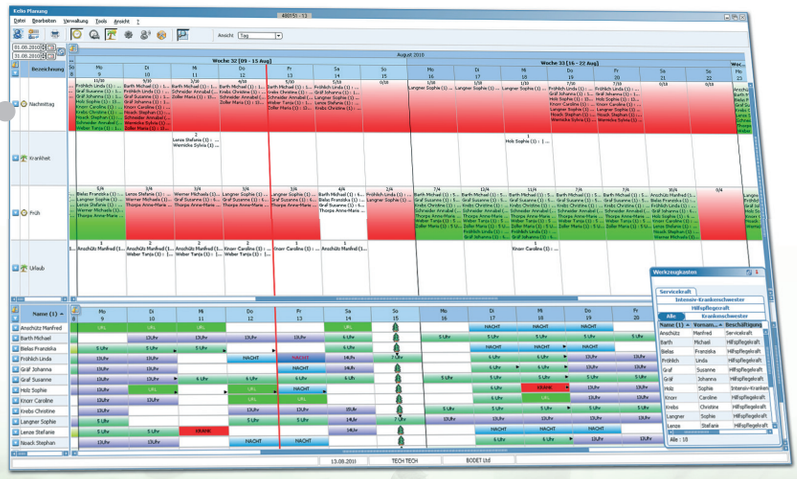

* wenn das optionale Modul Kelio Analytics aktiviert ist

Kelio
# Planung+

Meistern Sie die Organisation
Ihrer Mitarbeiter

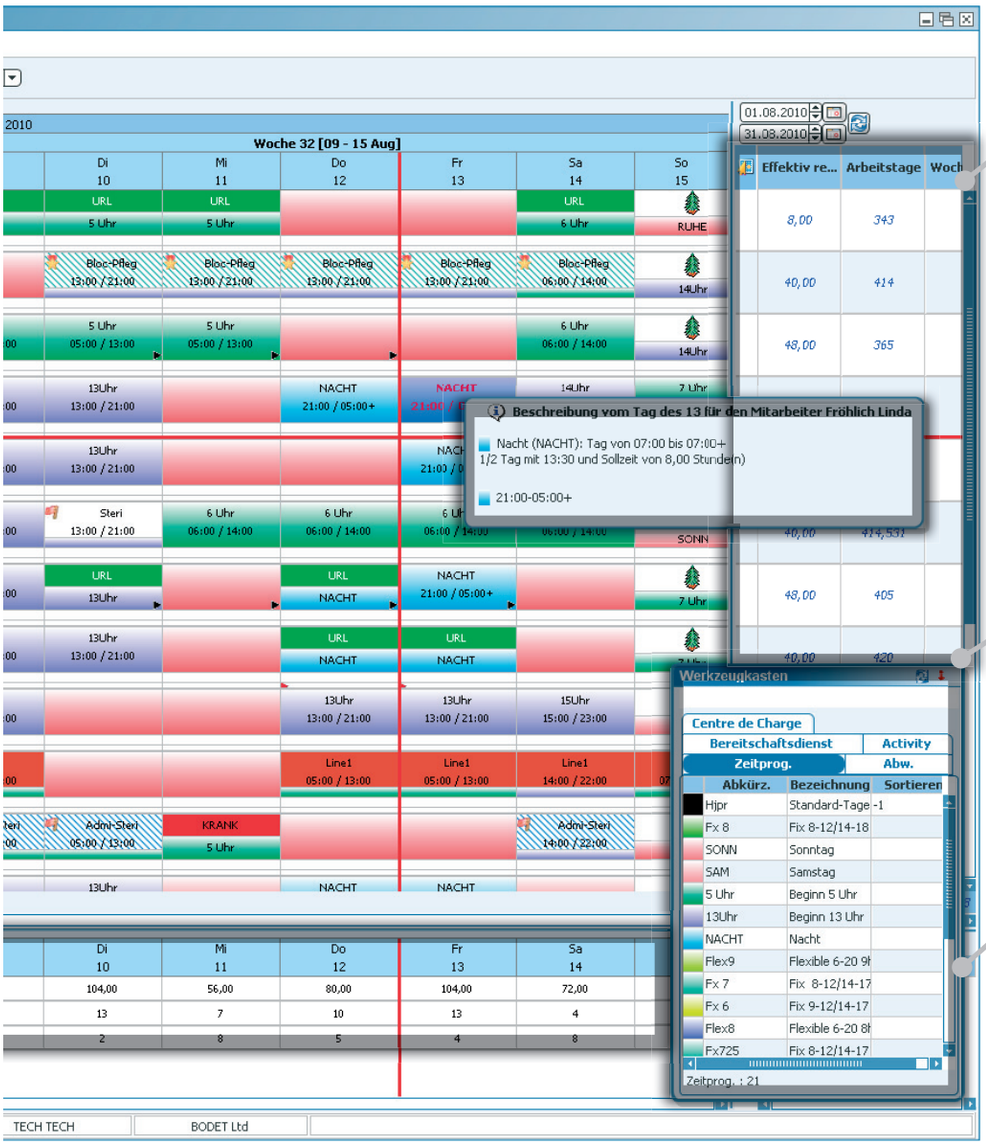


## → Der Bereich "Ergebnisse"

. Erstellen Sie individuelle Überblicke im gewünschten Zeitmaßstab.

. Nutzen Sie in Echtzeit Warnmeldungen, die persönliche, kollektive oder gesetzliche Einschränkungen betreffen.

## → Infoblasen der Planung

. Konsultieren Sie die Details der Arbeitstage Ihrer Mitarbeiter mit Hilfe der Infoblasen.

## → Planungsassistent

. Planen Sie Zeitprogramme, Abwesenheiten, Tätigkeiten, usw. mit Hilfe des Planungsassistenten, der sich an die aktivierten Daten und Benutzerrechte anpasst.

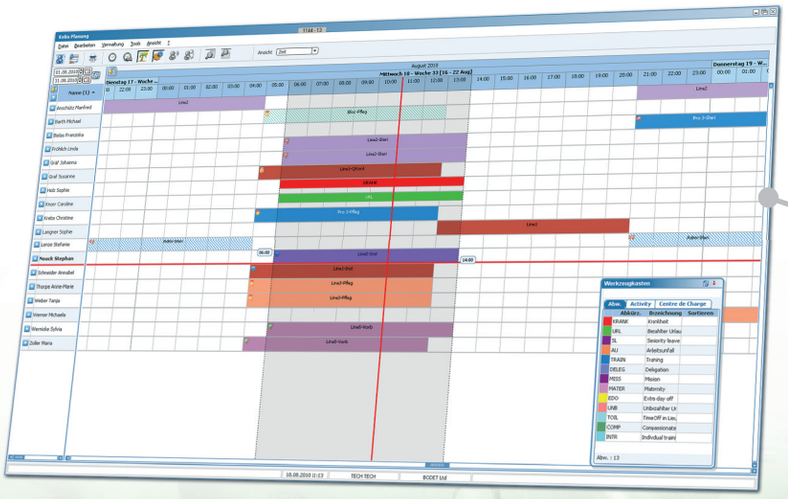

## → Tägliche Planung

. Erstellen Sie Arbeitspläne auf die Minute genau.

. Nutzen Sie die klare Darstellung der täglichen Tätigkeitszuteilung der Mitarbeiter.

. Passen Sie die Zeitpläne immer genauer an.

Kelio
Planung+

Meistern Sie die Organisation
Ihrer Mitarbeiter

# Vollständige und individuell gestaltbare Berichte

Eine fortschrittliche Parametrierung ermöglicht zahlreiche Planungsausdrucke im PDF-Format. Die Ergebnisse können auch exportiert werden (.xls oder .csv).

Wöchentlicher Tätigkeitszeitplan des Personals

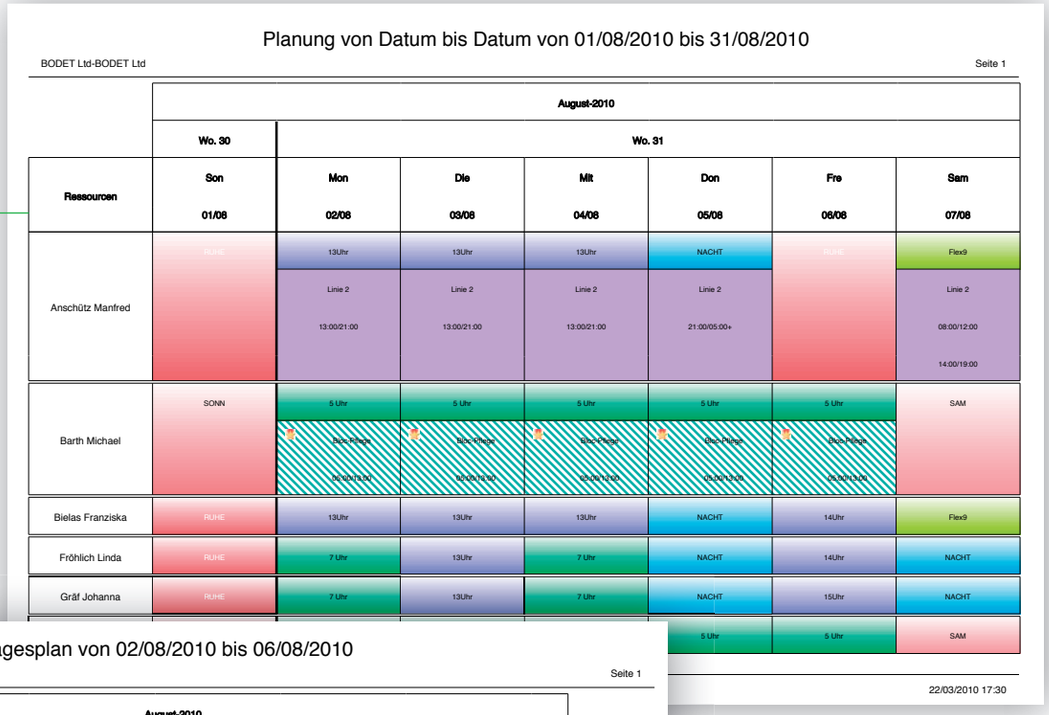

Planung von Datum bis Datum von 01/08/2010 bis 31/08/2010

BODET Ltd-BODET Ltd — Seite 1

| Ressourcen | August-2010 | | | | | | |
|---|---|---|---|---|---|---|---|
| | Wo. 30 | Wo. 31 | | | | | |
| | Son 01/08 | Mon 02/08 | Die 03/08 | Mit 04/08 | Don 05/08 | Fre 06/08 | Sam 07/08 |
| Anschütz Manfred | RUHE | 13Uhr<br>Linie 2<br>13:00/21:00 | 13Uhr<br>Linie 2<br>13:00/21:00 | 13Uhr<br>Linie 2<br>13:00/21:00 | NACHT<br>Linie 2<br>21:00/05:00+ | RUHE | Flex9<br>Linie 2<br>08:00/12:00<br>14:00/19:00 |
| Barth Michael | SONN | 5 Uhr<br>Bro-Pflege<br>05:00/13:00 | 5 Uhr<br>Bro-Pflege<br>05:00/13:00 | 5 Uhr<br>Bro-Pflege<br>05:00/13:00 | 5 Uhr<br>Bro-Pflege<br>05:00/13:00 | 5 Uhr<br>Bro-Pflege<br>05:00/13:00 | SAM |
| Bielas Franziska | RUHE | 13Uhr | 13Uhr | 13Uhr | NACHT | 14Uhr | Flex9 |
| Fröhlich Linda | RUHE | 7 Uhr | 13Uhr | 7 Uhr | NACHT | 14Uhr | NACHT |
| Gräf Johanna | RUHE | 7 Uhr | 13Uhr | 7 Uhr | NACHT | 15Uhr | NACHT |
| | | | | | | 5 Uhr | SAM |

22/03/2010 17:30

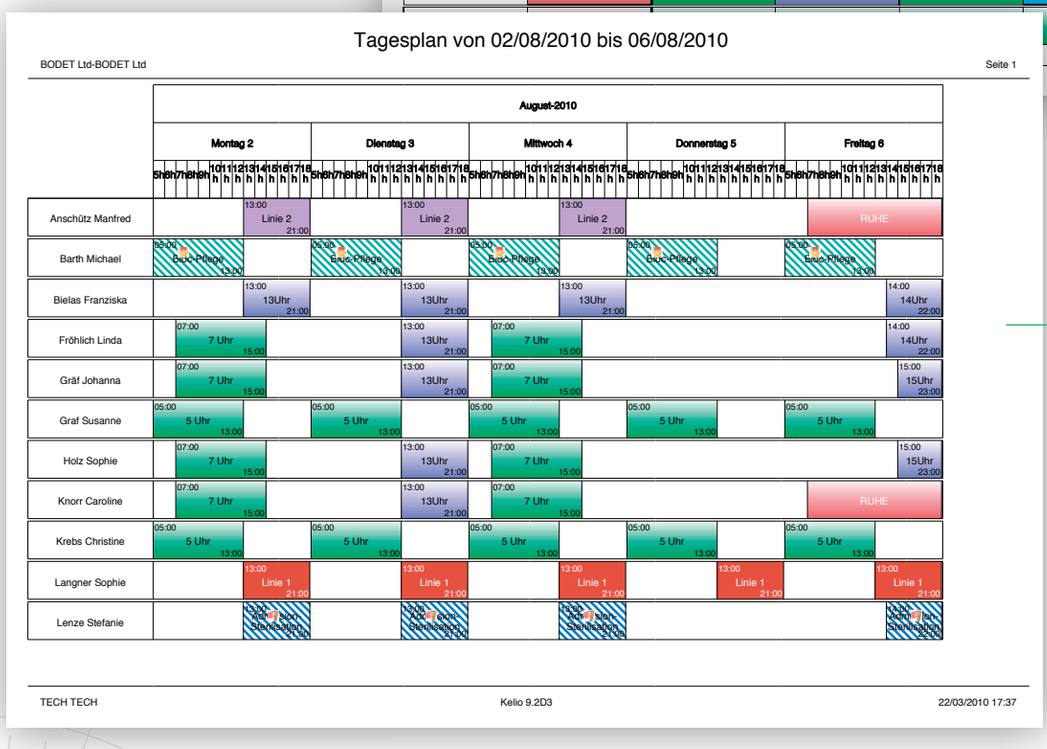

Tagesplan von 02/08/2010 bis 06/08/2010

BODET Ltd-BODET Ltd — Seite 1

| | August-2010 | | | | |
|---|---|---|---|---|---|
| | Montag 2 | Dienstag 3 | Mittwoch 4 | Donnerstag 5 | Freitag 6 |
| Anschütz Manfred | 13:00 Linie 2 21:00 | 13:00 Linie 2 21:00 | 13:00 Linie 2 21:00 | | RUHE |
| Barth Michael | 05:00 Bro-Pflege 13:00 | 05:00 Bro-Pflege 13:00 | 05:00 Bro-Pflege 13:00 | 05:00 Bro-Pflege 13:00 | 05:00 Bro-Pflege 13:00 |
| Bielas Franziska | 13:00 13Uhr 21:00 | 13:00 13Uhr 21:00 | 13:00 13Uhr 21:00 | | 14:00 14Uhr 22:00 |
| Fröhlich Linda | 07:00 7 Uhr 15:00 | 13:00 13Uhr 21:00 | 07:00 7 Uhr 15:00 | | 14:00 14Uhr 22:00 |
| Gräf Johanna | 07:00 7 Uhr 15:00 | 13:00 13Uhr 21:00 | 07:00 7 Uhr 15:00 | | 15:00 15Uhr 23:00 |
| Graf Susanne | 05:00 5 Uhr 13:00 | 05:00 5 Uhr 13:00 | 05:00 5 Uhr 13:00 | 05:00 5 Uhr 13:00 | 05:00 5 Uhr 13:00 |
| Holz Sophie | 07:00 7 Uhr 15:00 | 13:00 13Uhr 21:00 | 07:00 7 Uhr 15:00 | | 15:00 15Uhr 23:00 |
| Knorr Caroline | 07:00 7 Uhr 15:00 | 13:00 13Uhr 21:00 | 07:00 7 Uhr 15:00 | | RUHE |
| Krebs Christine | 05:00 5 Uhr 13:00 | 05:00 5 Uhr 13:00 | 05:00 5 Uhr 13:00 | 05:00 5 Uhr 13:00 | 05:00 5 Uhr 13:00 |
| Langner Sophie | 13:00 Linie 1 21:00 | 13:00 Linie 1 21:00 | 13:00 Linie 1 21:00 | 13:00 Linie 1 21:00 | 13:00 Linie 1 21:00 |
| Lenze Stefanie | 13:00 Kdo-Stellisation 21:00 | 13:00 Kdo-Stellisation 21:00 | 13:00 Kdo-Stellisation 21:00 | | 13:00 Kdo-Stellisation 22:00 |

TECH TECH — Kelio 9.2D3 — 22/03/2010 17:37

Wöchentlicher stundengenauer Arbeitszeitplan des Personals


Borsari + Meier AG - Seefeldstrasse 62 - CH-8008 Zürich
Tel. +41 (0)44 383 15 97 | +41 (0)44 383 05 94
verkauf@bmz.info - www.bmz.info - www.bmzshop.ch - www.zeitsysteme.ch



Diese Daten sind nicht verbindlich Bodet behält sich das Recht vor, ohne Vorankündigung an den Geräten Veränderungen technischer oder ästhetischer Art sowie Farbänderungen vorzunehmen.

ISO 9001 — 1/3 — Made in U.E. — REF. 6503870

IMPRIM'VERT — Biographik.fr